

TREINAMENTO LEI GERAL DE PROTEÇÃO DE DADOS PESSOAIS



Del Guércio
Tabelião de Notas e Protesto



GUSMÃO & LABRUNIE
INTELLECTUAL PROPERTY

AGENDA

1 PRIVACIDADE E PROTEÇÃO DE DADOS PESSOAIS

2 DEFINIÇÕES IMPORTANTES

3 AUTORIDADE NACIONAL DE PROTEÇÃO DE DADOS PESSOAIS

4 PROGRAMA DE GOVERNANÇA EM PRIVACIDADE

6 IMPACTOS DA LGPD NO CARTÓRIO

PRIVACIDADE E PROTEÇÃO DE DADOS PESSOAIS

O QUE É A PRIVACIDADE?

A Universidade Carnegie Mellon solicitou que pessoas de diferentes faixas etárias desenhassem o que **privacidade** significa para elas.

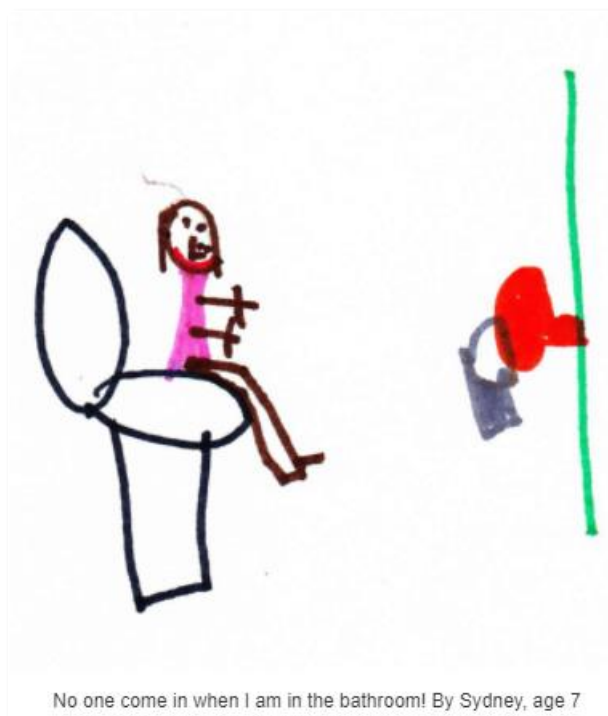

7 anos



11 anos

O QUE É A PRIVACIDADE?

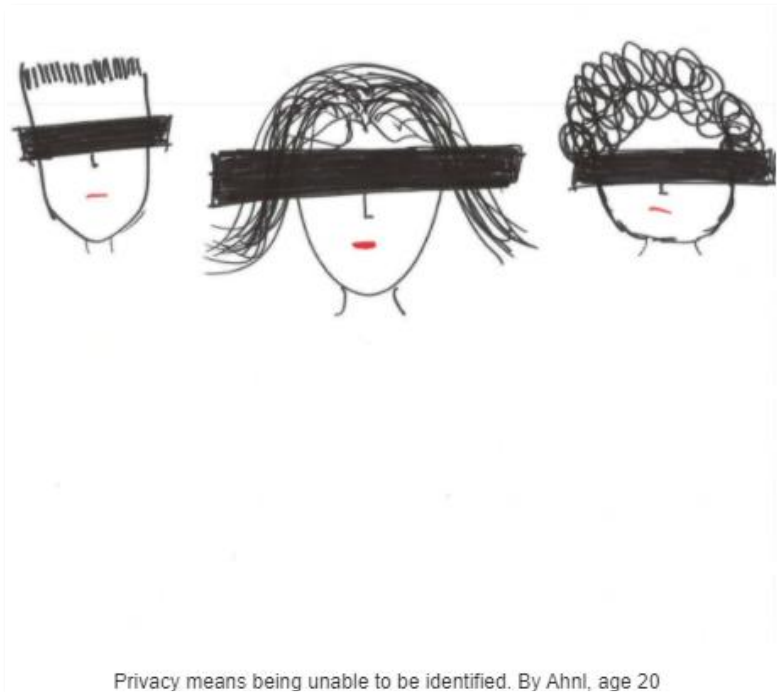

20 anos

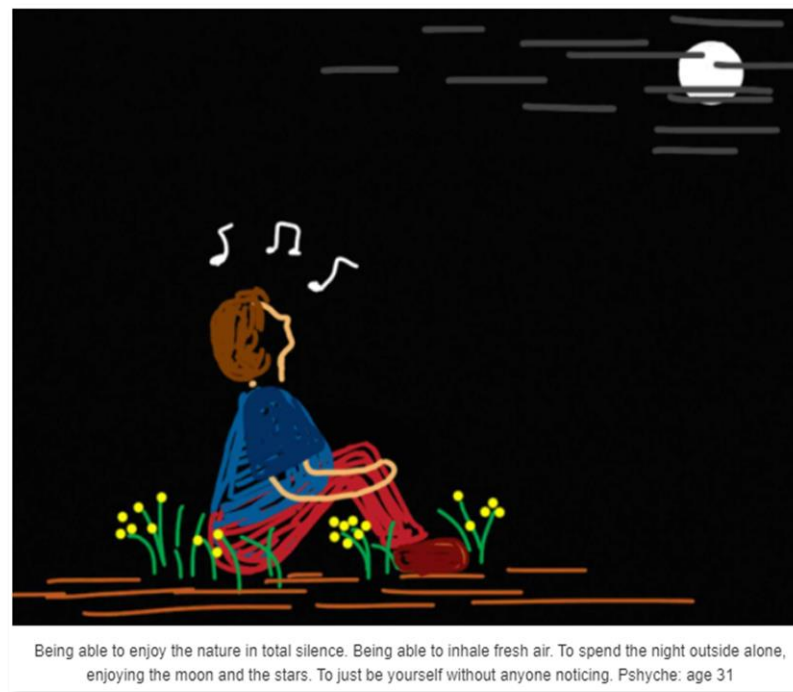

31 anos



62 anos

O QUE É A PRIVACIDADE?



<https://www.youtube.com/watch?v=uHZs3ADb6RQ>

POR QUE ME PREOCUPAR COM MINHA PRIVACIDADE?



GARANTIR EXPRESSÃO LIVRE
E DESENVOLVIMENTO DA
PERSONALIDADE

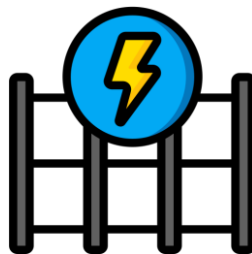

ASSEGURAR LIMITES PARA
ATUAÇÃO PÚBLICA E PRIVADA,
BEM COMO BARREIRAS SOCIAIS

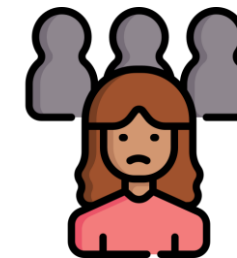

ASSEGURAR A NÃO
DISCRIMINAÇÃO E/OU
MANIPULAÇÃO



PERMITIR PODER DE
ESCOLHA E CONTROLE

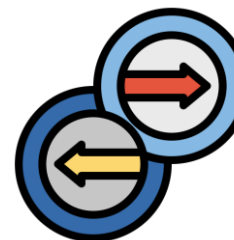

MUDAR E TER
SEGUNDAS CHANCES

ECONOMIA DIGITAL

“Quando algo é de graça, o produto é você”



A maior atenção dos consumidores sobre o assunto faz com que a **reputação** de uma marca dependa, hoje, de preocupações transparente com a **proteção à privacidade e aos dados pessoais**. É por isto que vemos empresas investindo em publicidade dirigida a esse tema.

JORNADA LEGISLATIVA

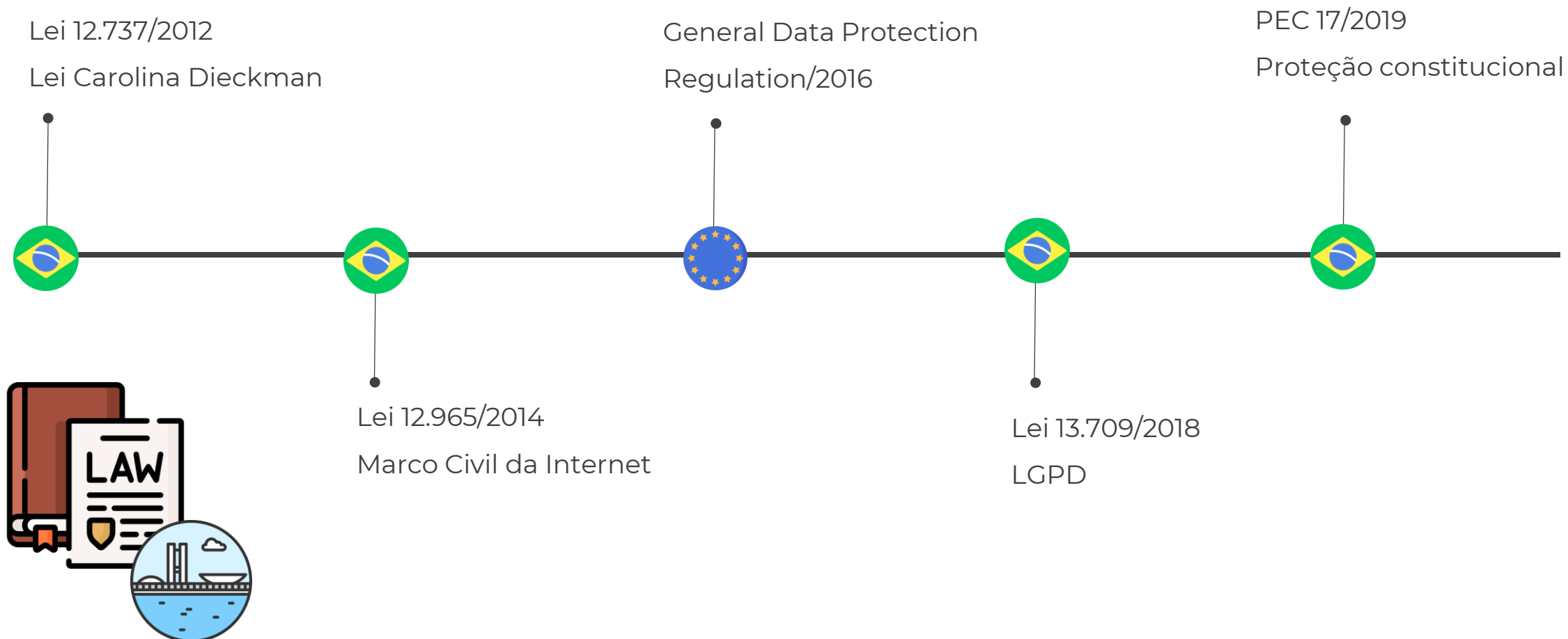

DEFINIÇÕES IMPORTANTES

PRINCIPAIS ASPECTOS DA LGPD

Quando a lei se aplica?

PESSOA



Jurídica



Natural

MEIO



Físico



Digital

TERRITÓRIO



Tratamento realizado, dados pessoais coletados ou de pessoas localizadas em território brasileiro

PRINCIPAIS ASPECTOS DA LGPD

O que é um dado pessoal?



+



+



+



+



Dado pessoal: informação relacionada a pessoa natural identificada ou identificável.

Dado pessoal SENSÍVEL: origem racial ou étnica, convicção religiosa, opinião política, filiação a sindicato ou a organização de caráter religioso, filosófico ou político, saúde ou vida sexual, genético ou biométrico.

PRINCIPAIS ASPECTOS DA LGPD

O que significa tratar dado pessoal?



PRINCIPAIS ASPECTOS DA LGPD

Sobre quem é a LGPD?

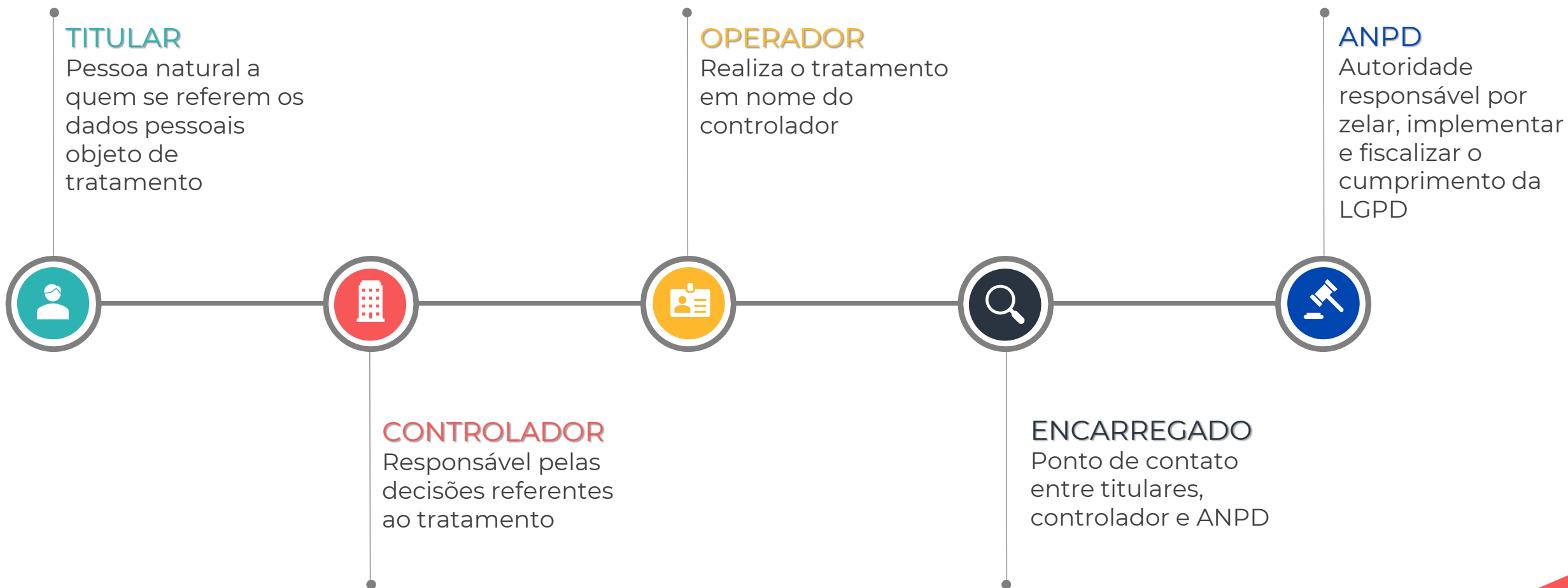

PRINCIPAIS ASPECTOS DA LGPD

O que orienta o tratamento de dados pessoais?

Finalidade

Dados pessoais somente podem ser tratados para os propósitos previa e explicitamente informados ao titular

Necessidade

Somente devem ser tratados os dados pessoais que sejam imprescindíveis para a realização da finalidade informada previamente, sem excessos



Adequação

O tratamento feito com os dados pessoais deve ser compatível com a finalidade informada

Transparência

Os titulares dos dados devem sempre receber informações claras, precisas e verdadeiras a respeito das atividades de tratamento realizadas

Accountability

Demonstração da adoção de medidas eficazes e capazes de comprovar cumprimento da lei e eficácia das medidas implementadas

Outros princípios: boa-fé, livre acesso, qualidade dos dados, segurança, prevenção, não discriminação



GUSMÃO & LABRUNIE
INTELLECTUAL PROPERTY

PRINCIPAIS ASPECTOS DA LGPD

O que justifica o tratamento?



PRINCIPAIS ASPECTOS DA LGPD

Quais são os direitos dos titulares?



Confirmação da existência de tratamento



Acesso aos dados



Correção de dados incompletos, inexatos ou desatualizados

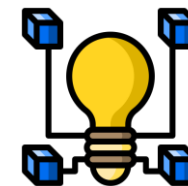

Informações sobre o compartilhamento com terceiros



Portabilidade



Anonimização, bloqueio e eliminação



Eliminação



Oposição ao tratamento



Revogação do consentimento



Informação sobre não fornecer o consentimento



Revisão de decisões automatizadas

PRINCIPAIS ASPECTOS DA LGPD

Quais são os direitos dos titulares?



Requisições devem ser atendidas, via de regra, **imediatamente**

Requisições podem ser enviadas ao **controlador** e **ANPD**, e, ainda, as **autoridades de defesa do consumidor** e **Judiciário**



Direitos devem ser expressamente **informados aos titulares**

Direitos devem ser exercidos **gratuitamente**



Access requests and right-to-erasure requests are the most common DSRs across firms, with at least two-thirds receiving them

Types of DSRs received in past year

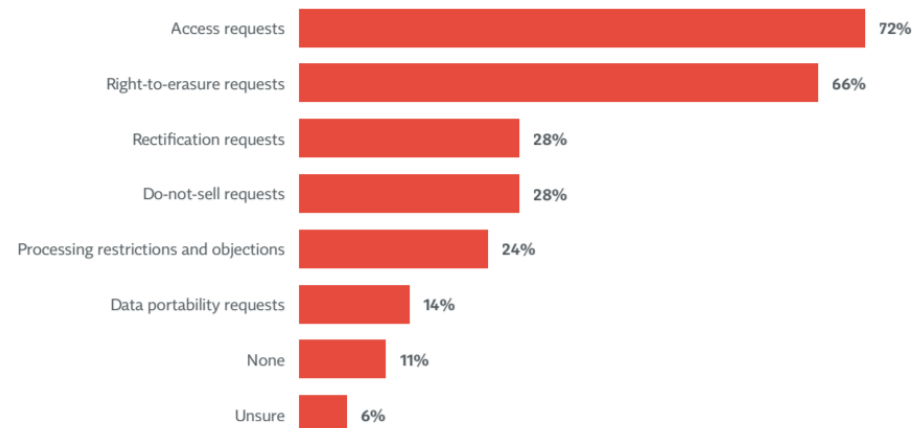

R2: Which types of data subject requests has your organization received over the past year?

IAPP-EY Annual Privacy Governance Report 2021

Data Subject Requests 64

Fonte: <https://iapp.org/resources/article/iapp-ey-annual-privacy-governance-report-2021/>



EXERCÍCIOS

QUESTÕES

Você prestou atenção?

Signo do zodíaco é dado pessoal?

Valor de salário é dado pessoal sensível?

CNPJ é dado pessoal?

Preciso sempre pedir o consentimento do titular para tratar seus dados pessoais?

AUTORIDADE NACIONAL DE PROTEÇÃO DE DADOS PESSOAIS

PRINCIPAIS ASPECTOS DA LGPD

ANPD – Funções detalhadas

ORIENTAÇÃO

- Sugerir realização de treinamentos
- Disponibilizar ferramentas de autoavaliação de conformidade e de avaliação de riscos
- Recomendar padrões técnicos



PREVENÇÃO

- Advertir, identificando providências a serem tomadas
- Solicitar regularização de atividade, com determinação de prazo
- Elaborar plano de conformidade (com objeto, prazo, ações e critérios de acompanhamento de resultados)



MONITORAMENTO

- Levantar informações para tomada de decisões por duas vias:
 - Relatório de ciclo de monitoramento
 - Mapa de temas prioritários



PRINCIPAIS ASPECTOS DA LGPD

Quais as penalidades aplicáveis?

Sanções Administrativas

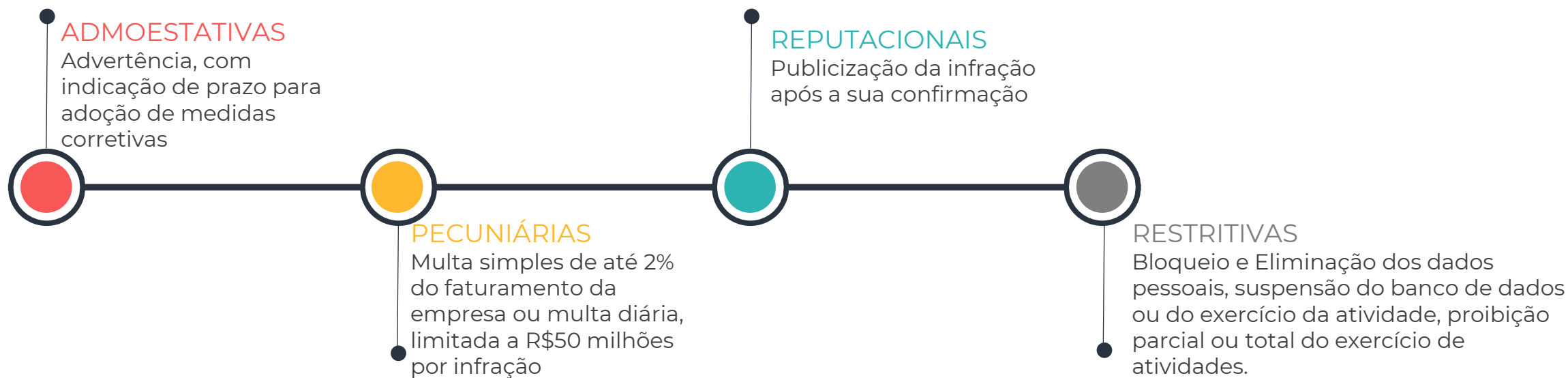

SANÇÕES ADMINISTRATIVAS

Parâmetros e critérios

● PARÂMETROS E CRITÉRIOS PARA A DEFINIÇÃO DAS SANÇÕES

- **Gravidade** e a **natureza** das infrações e dos **direitos** pessoais afetados
- **Boa-fé, vantagem** auferida ou pretendida e **condição econômica** do infrator
- Se há **reincidência** específica e/ou genérica
- Grau do **dano** e se houve **cooperação** do infrator
- Adoção de **mecanismos** de minimização do dano, política de **boas práticas** e **governança**, medidas **corretivas**
- **Proporcionalidade** da gravidade da falta e a intensidade da sanção

1º PROCESSO ADMINISTRATIVO SANCIONADOR DA ANPD

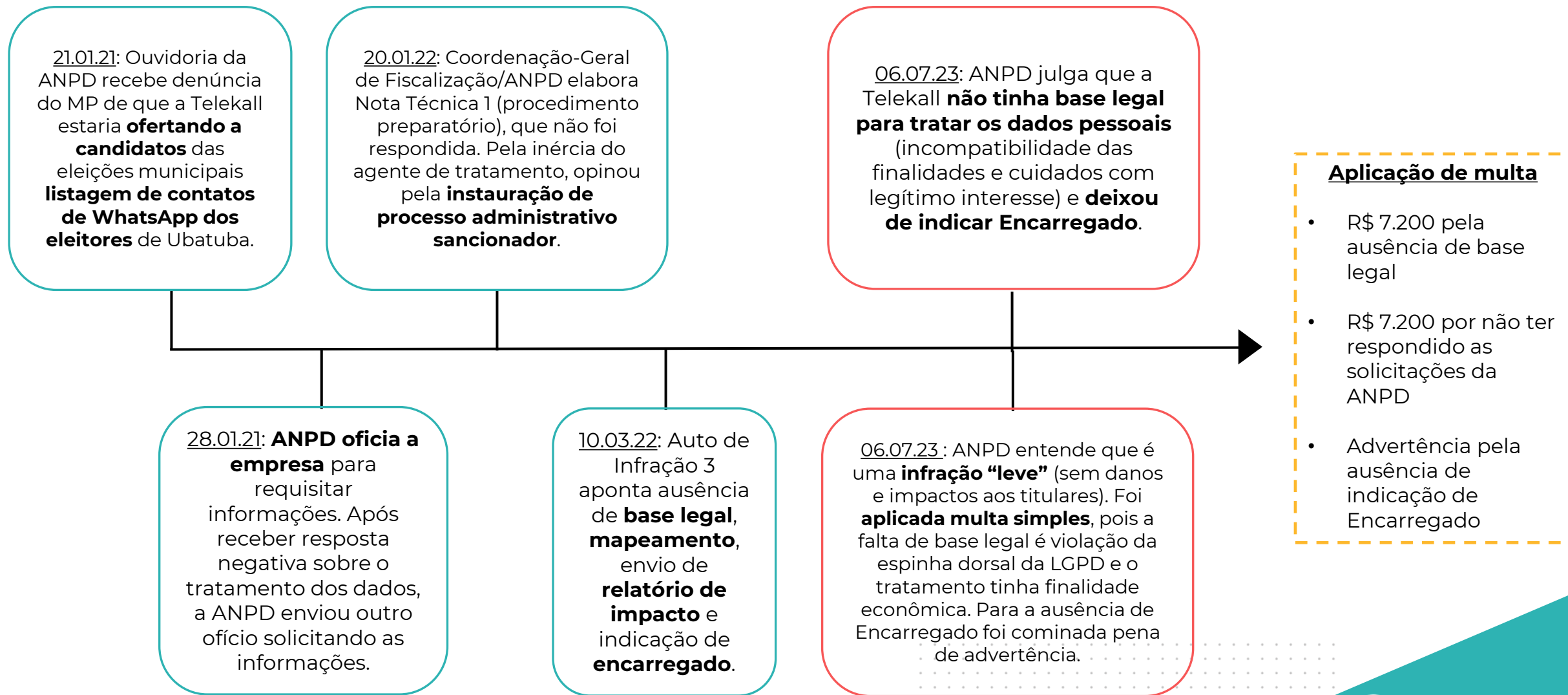

PROGRAMA DE GOVERNANÇA EM PRIVACIDADE

PRINCÍPIOS

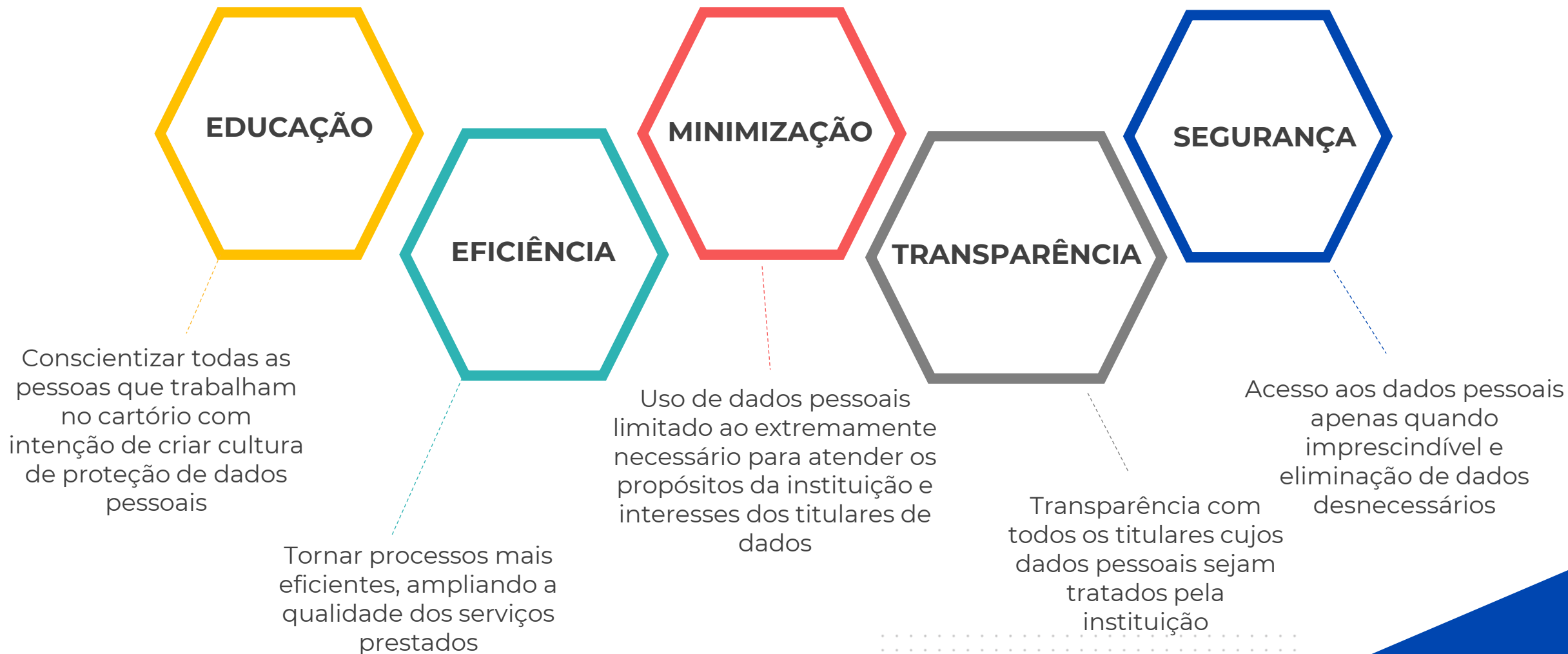

FASES DE IMPLEMENTAÇÃO

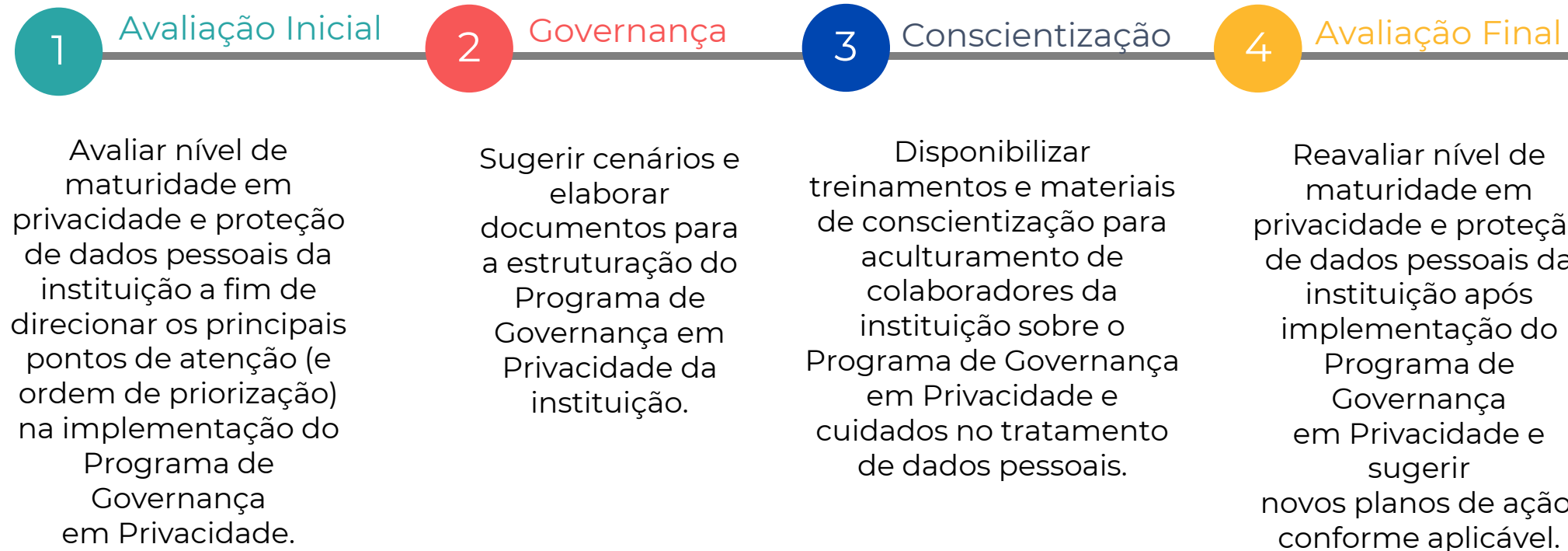

DOCUMENTOS



IMPLEMENTAÇÃO DO PROGRAMA

Guia de Proteção de Dados Pessoais

Registro das Atividades de Tratamento (Mapeamento)

Boletins

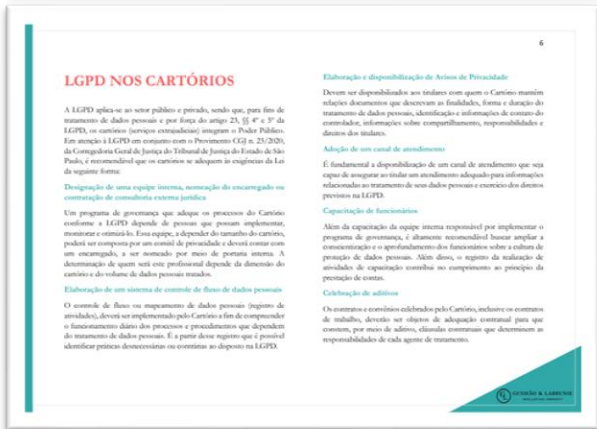

MAPEAMENTO DE ATIVIDADES ENVOLVENDO TRATAMENTO DE DADOS PESSOAIS

Del Guécio
Tabelião de Notas e Protestos

INSTITUIÇÃO Tabelião de Notas e Protestos de Itaquaquecetuba
INÍCIO DO MAPEAMENTO 11.09.2021
CONCLUSÃO PREVISTA 16.11.2021

IDENTIFICAÇÃO		Descrição detalhada e operação de tratamento		Qual e quantidade dados pessoais
Atividade	A qual cartório trata pessoa	Área/Departamento	Nome da operação de tratamento	
Notas e Protestos Itaquaquecetuba		Protesto	Protocolização de títulos quando a protesto	Ats
Notas e Protestos Itaquaquecetuba		Protesto	Recepção do pedido de protesto variado pelo titular por meio de finalização. É realizado o protocolo do pedido e o retorno será o envio para o devedor, identificação que há título quando não protesto e que deve ser pago dentro do prazo determinado. Se o devedor se recusar aos custos necessários, a dívida é feita por ordem. Em todos os casos, deve-se fazer o envio imediato. Caso o pagamento seja feito dentro do prazo, a dívida é quitada, assim, em caso de inadimplência, a dívida é realizada no momento devido ao não pagamento (compartilhado com o titular do cartório).	Ats

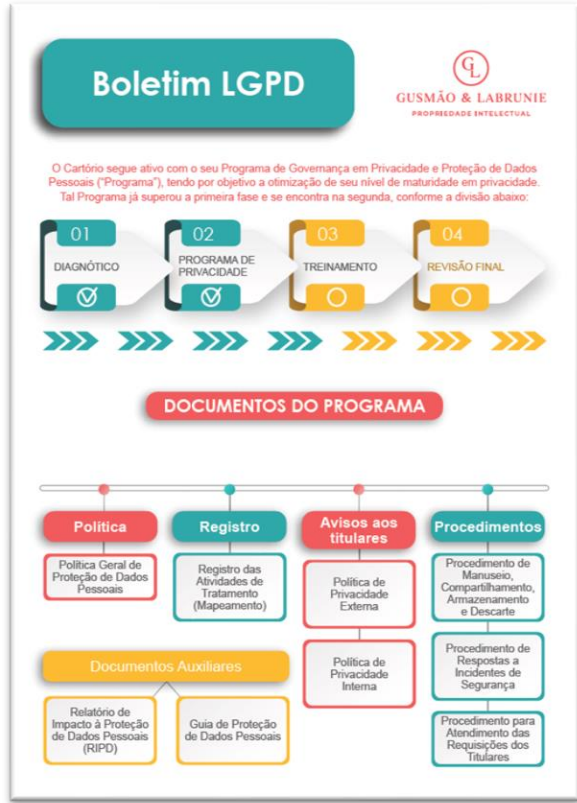

IMPLEMENTAÇÃO DO PROGRAMA

Procedimento de Manuseio,
Compartilhamento
Armazenamento e Descarte

Aviso de privacidade
externo

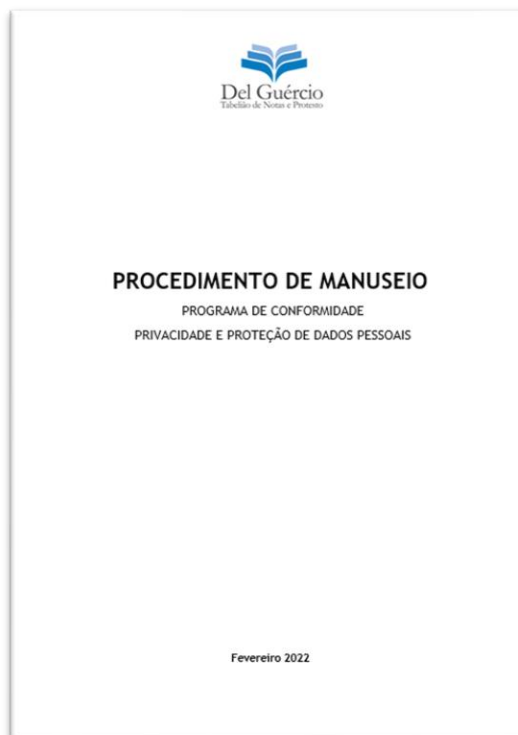

ANEXO I - Bases Legais

Base Legal	Definição	Possibilidade de Tratamento	Exemplo
Cumprimento de Obrigação Legal ou Regulatória	Existência de lei, norma, decisão judicial ou regulação vigente que obriga o Tratamento dos Dados Pessoais.	Dados Pessoais: SIM Dados Pessoais Sensíveis: SIM	Dados pessoais tratados <i>levar...</i> <i>escrituras, ata notarial ou registro;</i> Dados Pessoais tratados para proceder com o reconhecimento de firma.
Execução de Contrato	Necessário para o cumprimento de um contrato do qual o Titular seja parte. Aplicável também aos procedimentos preliminares ao contrato.	Dados Pessoais: SIM Dados Pessoais Sensíveis: Vide item base legal do exercício regular de direitos	Dados Pessoais tratados para fornecer benefícios previstos em contrato de trabalho ou para avaliar candidato inscrito para vaga de trabalho na instituição.
Exercício Regular de Direitos	Para que a Instituição possa exercer os seus direitos em processo judicial, administrativo ou arbitral, em trâmite ou futuro. Para o Tratamento de Dados Pessoais Sensíveis, o exercício do direito pode decorrer, ainda, de um contrato.	Dados Pessoais: SIM Dados Pessoais Sensíveis: SIM	Armazenamento de Dados Pessoais para defesa em eventuais ações judiciais e/ou administrativas contra a instituição.
Proteção de Vida ou Integridade Física	Em situações de vida ou morte, ou para proteger a integridade física do Titular ou de terceiros, como nos casos de atendimento de emergência.	Dados Pessoais: SIM Dados Pessoais Sensíveis: SIM	Dados Pessoais tratados para atendimento de emergência em situação de acidentes.
Proteção ao Crédito	Utilização de dados para proteção do crédito dentro das finalidades permitidas e reguladas por lei.	Dados Pessoais: SIM Dados Pessoais Sensíveis: NÃO	Consulta a órgãos de proteção ao crédito.



IMPACTOS DA LGPD NO CARTÓRIO

IMPACTOS DA LGPD NO CARTÓRIO

Visão Geral



Elaboração de estrutura de governança: **Encarregado**, **Comitê de LGPD**



Registro das atividades de tratamento de dados; Elaboração, Publicação e Monitoramento de atendimento dos **documentos** do Programa de Governança em Privacidade



Adequação de **ferramentas** e **eliminação** de dados pessoais desnecessários



Revisão de **contratos** com terceiros com quem dados pessoais são compartilhados

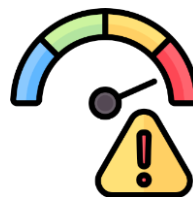

Elaboração de **relatórios de impacto** para atividades que possam gerar risco aos titulares



Realização de **treinamentos** específicos e gerais sobre proteção de dados pessoais e o Programa de Governança em Privacidade

IMPACTOS DA LGPD NO CARTÓRIO

Atenção!

Confirmar a **identidade** do solicitante antes do envio de qualquer dado pessoal

Comunicar dados pessoais apenas via **canais oficiais** do cartório

Indicar, sempre que possível, caminho pelo qual o **próprio solicitante possa obter os dados** pessoais

Informar apenas os dados pessoais **estritamente necessários**

Armazenar **documentos em local seguro** e que atenda às políticas de segurança da informação do cartório

Compartilhar dados pessoais **somente com as pessoas estritamente necessárias**, ainda que internamente

Ser transparente e claro acerca da necessidade de tratamento de dados pessoais

Incluir cláusula de tratamento de dados pessoais em **contratos** que envolvam fluxo de dados pessoais entre as partes

Manter-se sempre **atualizado** em relação a políticas e procedimentos de proteção de dados e segurança da informação

Buscar validação do Comitê de LGPD e/ou do gestor em caso de dúvidas

OBRIGADA/O!



Esse material foi preparado para fins exclusivamente educacionais. O material não constitui posicionamento jurídico sobre tema específico.